

PLANTA
ESC.: 1/100

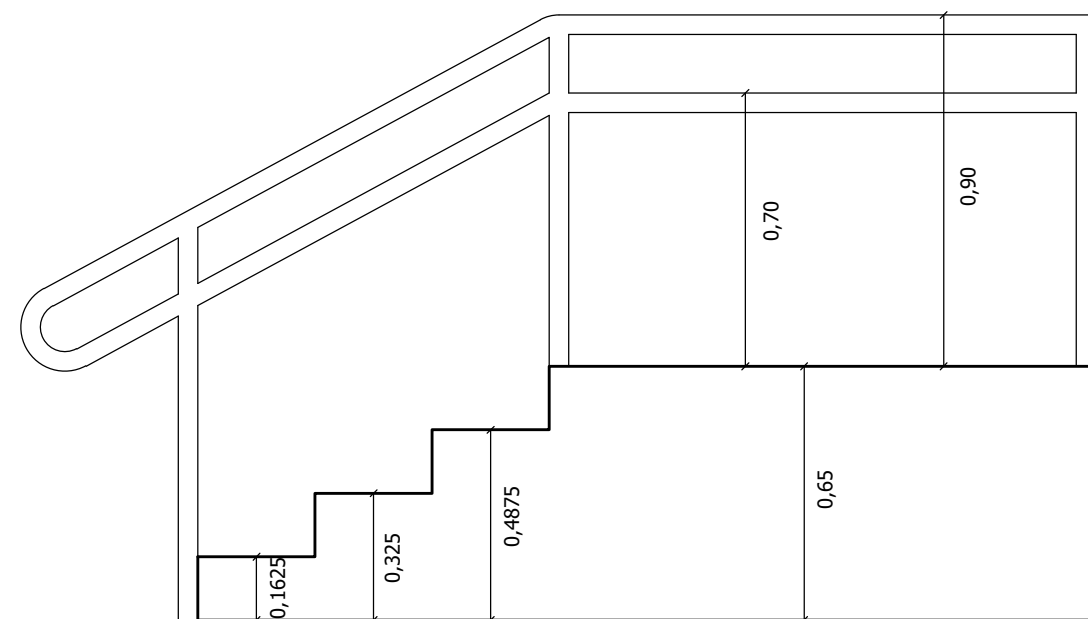

DETALHES ESCADA
ESC.: 1/25

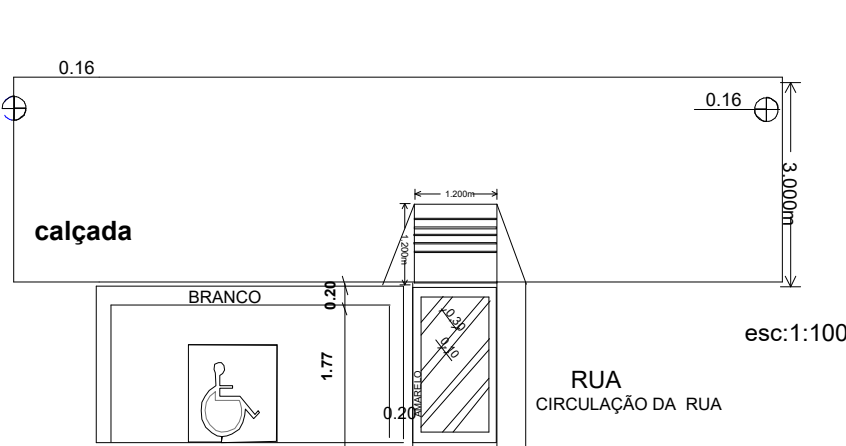
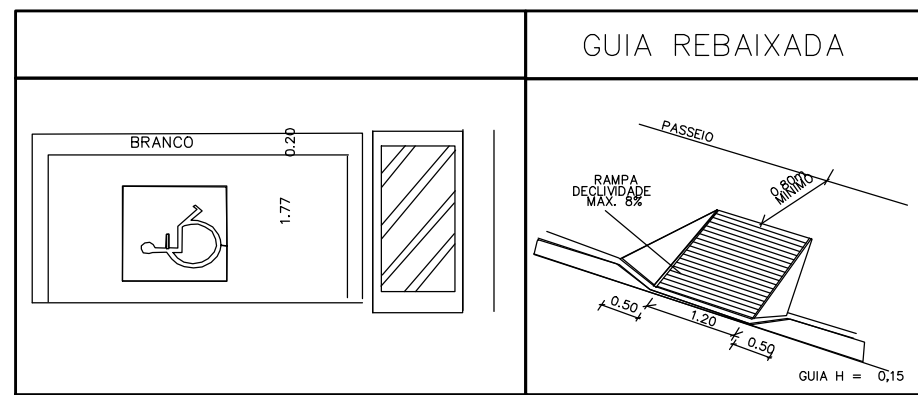
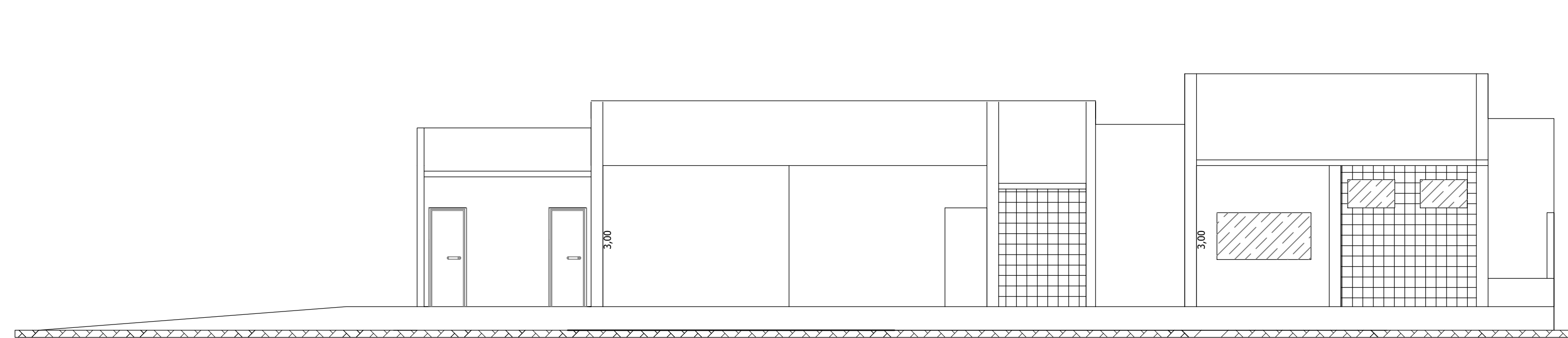
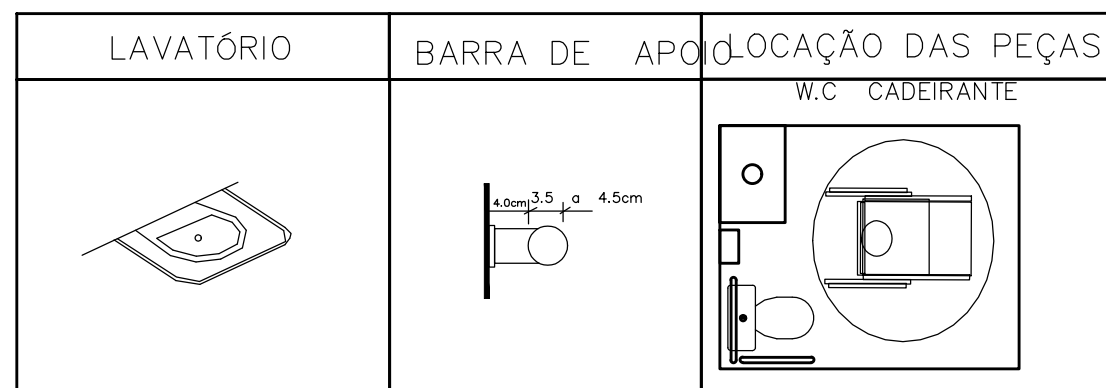

CORTE A.A.
ESC.: 1/100

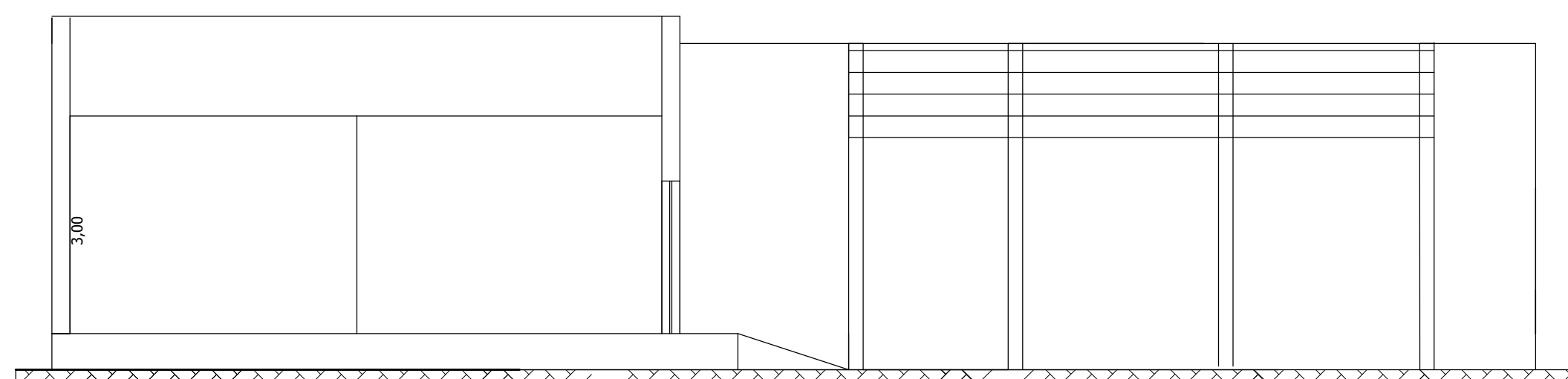

CORTE B.B.
ESC.: 1/100

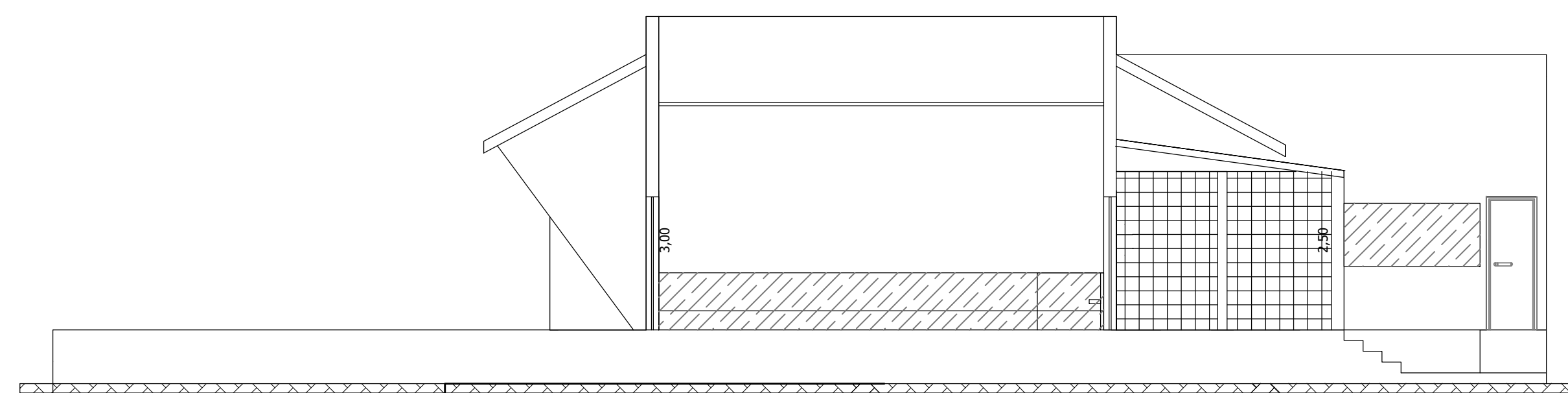

CORTE C.C.
ESC.: 1/100

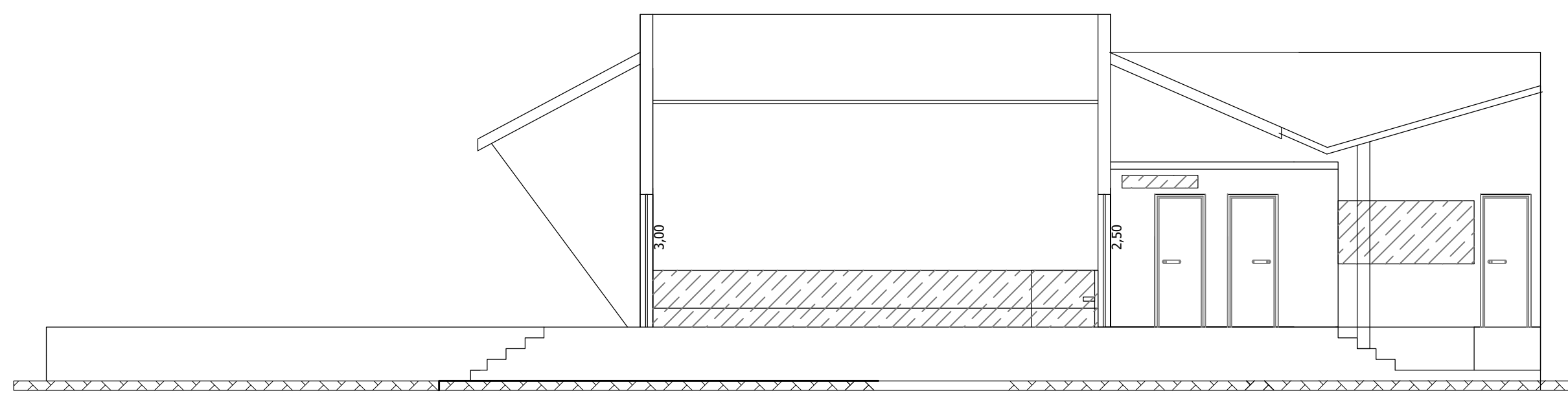

CORTE D.D.
ESC.: 1/100

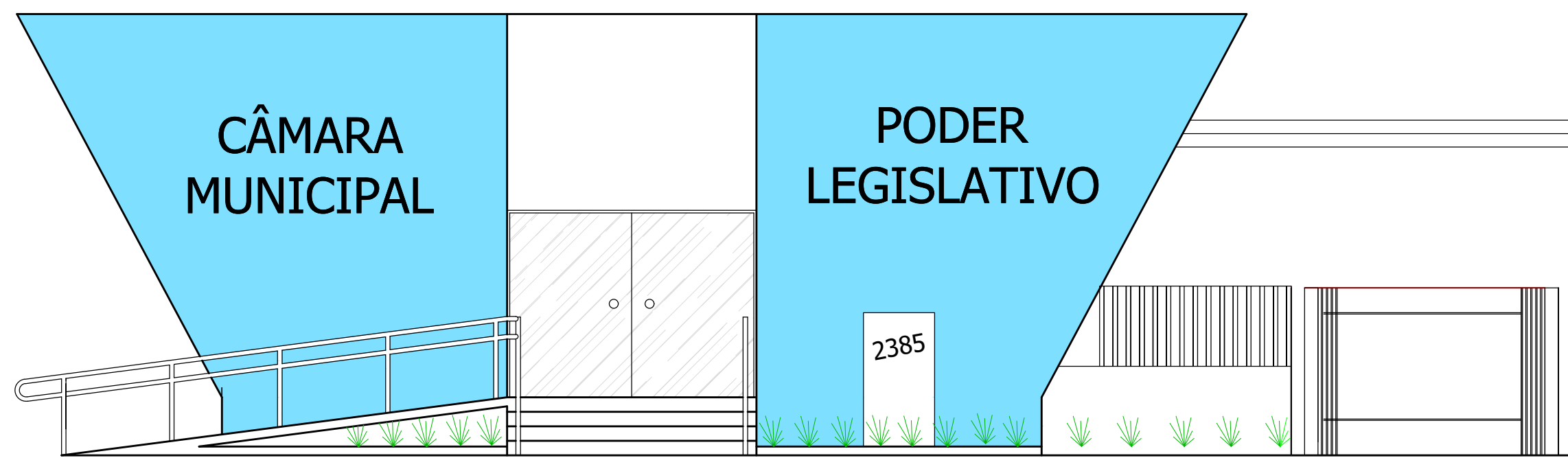

FACHADA
ESC.: 1/75

LEGENDA

Existente
Ampliar
Demolir

Area total 145,23

DIREÇÃO DO FLUXO DA ROTA DE FUGA
PONTO DE ILUMINAÇÃO DE EMERGÊNCIA
CARGA DE PÓ QUÍMICO SECO B-C
CARGA DE ÁGUA PRESSURIZADA

AS LUMINARIAS DE EMERGÊNCIA:
LÂMPADAS
INCANDESCENTES COM BATERIAS DE
NO MÍNIMO 2 HORAS DE DURAÇÃO

NOTAS:
AS PORTAS DE SAÍDA DE EMERGÊNCIA
DEVERAM PERMANECER ABERTAS

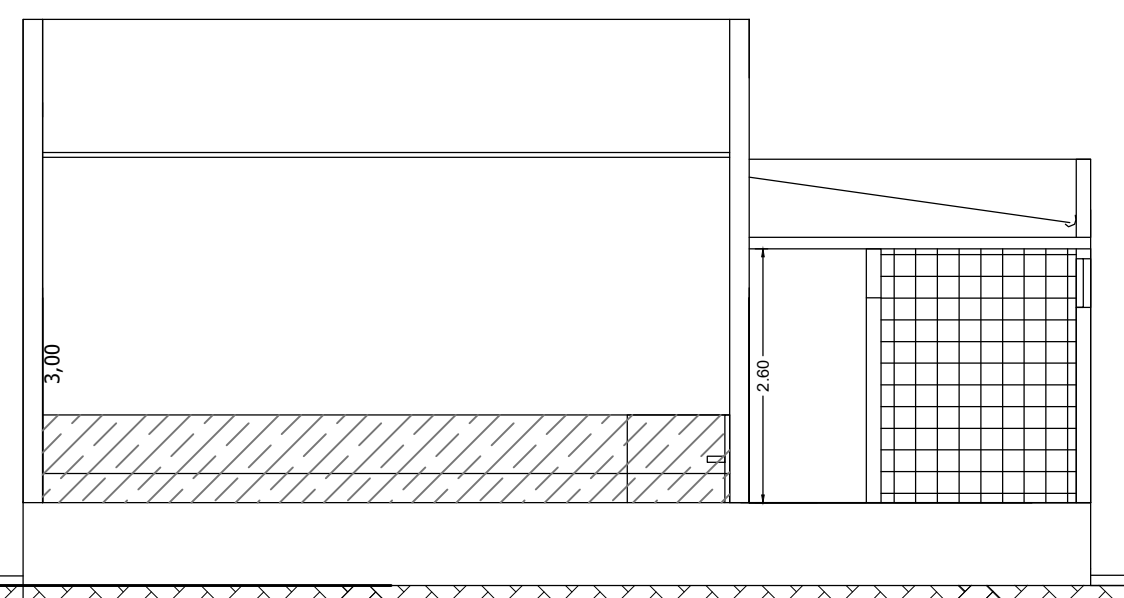

CORTE E.E.
ESC.: 1/100

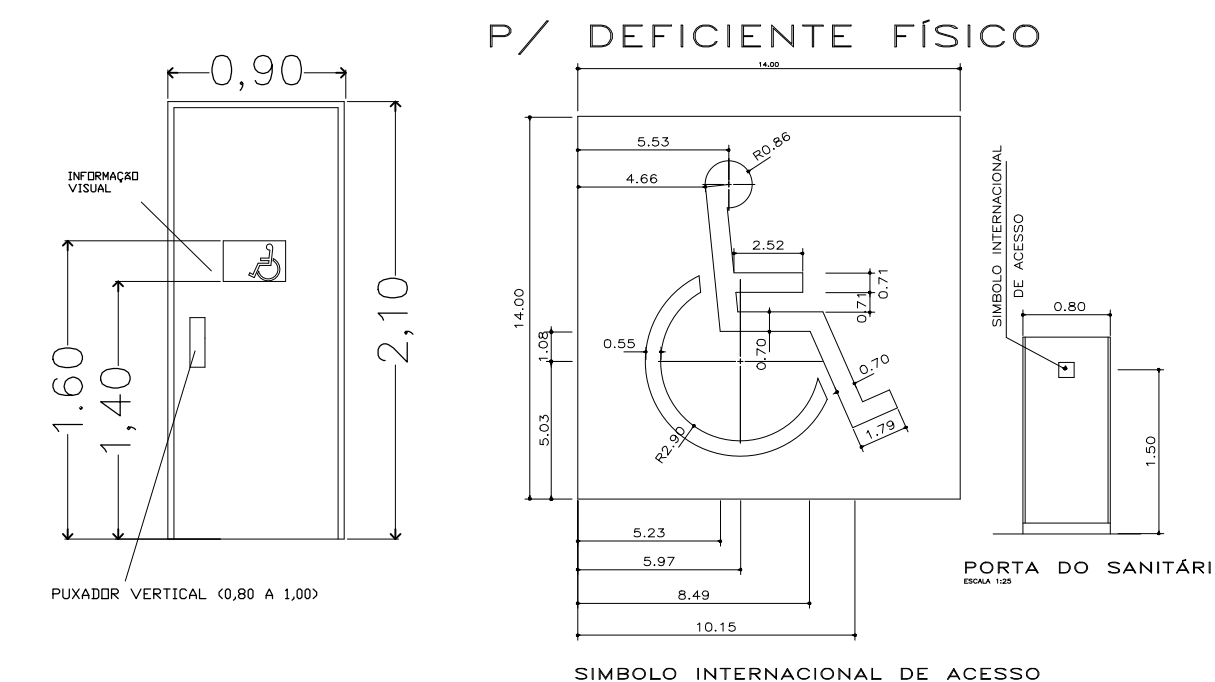
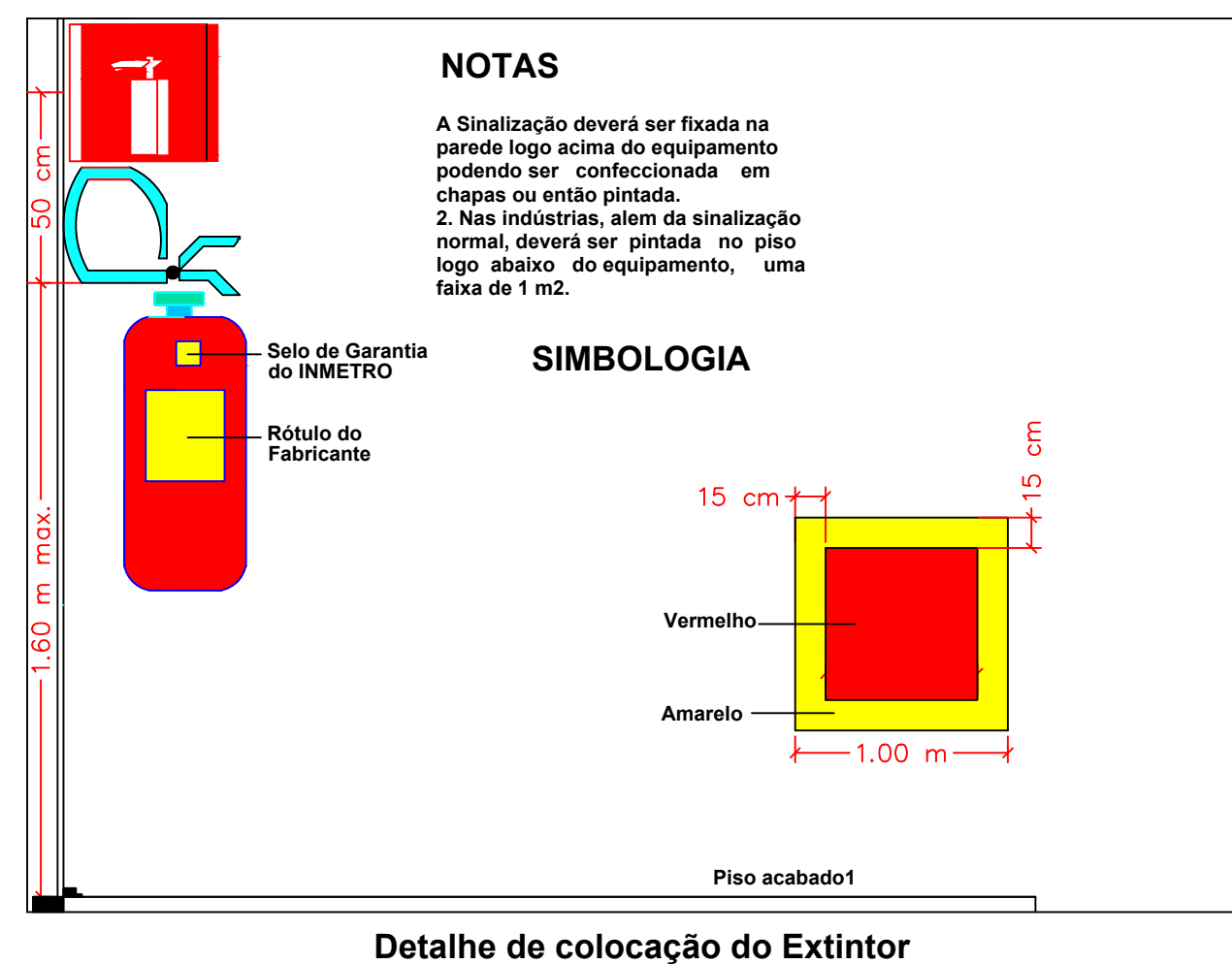

Legenda	medida
SAÍDA	Saída de emergência
S-12	158x316mm
S-1	158x316mm
S-2	158x316mm
E-5	179x179mm
Extintor de pó 20-BC	
Extintor de água 2-A	
Extintor de CO2	

PROJETO DE AMPLIAÇÃO DA CÂMARA MUNICIPAL DE CRISTAIS PAULISTA

1/3
FOLHA

DETALHES:
PROJETO ARQUITETÔNICO
PROPRIETÁRIO:
CÂMARA MUNICIPAL DE CRISTAIS PAULISTA
LOCAL:
AV. ANTÔNIO PRADO, 2.385
CENTRO - CRISTAIS PAULISTA - SP

ESCALA:
INDICADAS
DATA:
01/06/2022

SITUAÇÃO (SEM ESCALA):

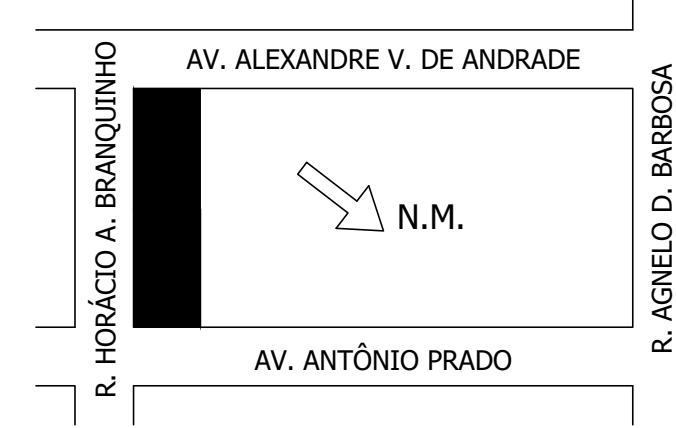

DECLARO QUE A APROVAÇÃO DO
PROJETO NÃO IMPLICA NO
RECONHECIMENTO POR PARTE DA
PREFEITURA NO DIREITO DE
PROPRIEDADE DO TERRENO.

PROPRIETÁRIO:
CÂMARA MUNICIPAL DE CRISTAIS PAULISTA

QUADRO DE ÁREAS:

LOTE: 1.149,60 m²

EXISTENTE: 258,33 m²

AMPLIAR ALVENARIA: 89,21 m²

TOTAL: 347,54 m²

APROVAÇÃO:

PROJETO:
EDSON RODRIGUES COELHO
ENG. CIVIL - CREA/SP: 5069506679

PROJETO DE EXECUÇÃO:
EDSON RODRIGUES COELHO
ENG. CIVIL - CREA/SP: 5069506679